



CONSTRUCTORA

Hábitat[®]

de los Andes



TU MOMENTO DE VIVIR ES AHORA



Las imágenes aquí presentadas son representaciones artísticas del diseño que pueden variar una vez construidas y por lo tanto no constituyen ningún tipo de compromiso contractual por parte de la constructora.

Las áreas indicadas son aproximadas y podrán sufrir modificaciones debido a ajustes técnicos y/o procesos constructivos.

Las dimensiones, planos y especificaciones definitivos, serán los aprobados por la respectiva autoridad competente. Los acabados, muebles y demás elementos decorativos utilizados en los renders, no hacen parte del proyecto. Los precios se fijan según las áreas aproximadas, ubicación, disponibilidad, política comercial y pueden variar en cualquier momento.

CREAMOS ENTORNOS



Hábitat mirolindo

Hábitat Mirolindo, está compuesto por 2 torres de 16 pisos, con apartamentos desde 40,8 hasta 53 m² y desde 90 SMMLV, en un moderno diseño que evoca paz y funcionalidad. Además, cuenta con una increíble vista a las montañas desde los balcones.

Un espacio único, donde la ubicación, el diseño y las zonas de esparcimiento, se fusionan para convertirse en el Hábitat que siempre soñaste.

GLORIETA MIROLINDO

MERCACENTRO 10

MEDICADIZ

VIA AEROPUERTO PERALES



RESTURANTE
LA COMARCA

EDS TERPEL

EDS PRIMAX CAMPESTRE

AVENIDAD MIROLINDO

PORTAL DEL CAMPESTRE

CLUB CAMPESTRE IBAGUE

VIA BOGOTA



Urbanismo

Su ubicación estratégica de estrato 4 te permitirá disfrutar de los mejores beneficios ya que se encuentra en una zona central en la ciudad, cerca a universidades, zonas turísticas de Ibagué y al aeropuerto, cerca de restaurantes y centros comerciales.

- 1 Parque infantil.
- 2 Parque biosaludable.
- 3 Estaciones de ejercicio.
- 4 Salón social.
- 5 Piscinas y zona solárium.
- 6 Parque canino.
- 7 Zonas BBQ.
- 8 Parqueaderos.





Via principal

Torre 1

Primer piso

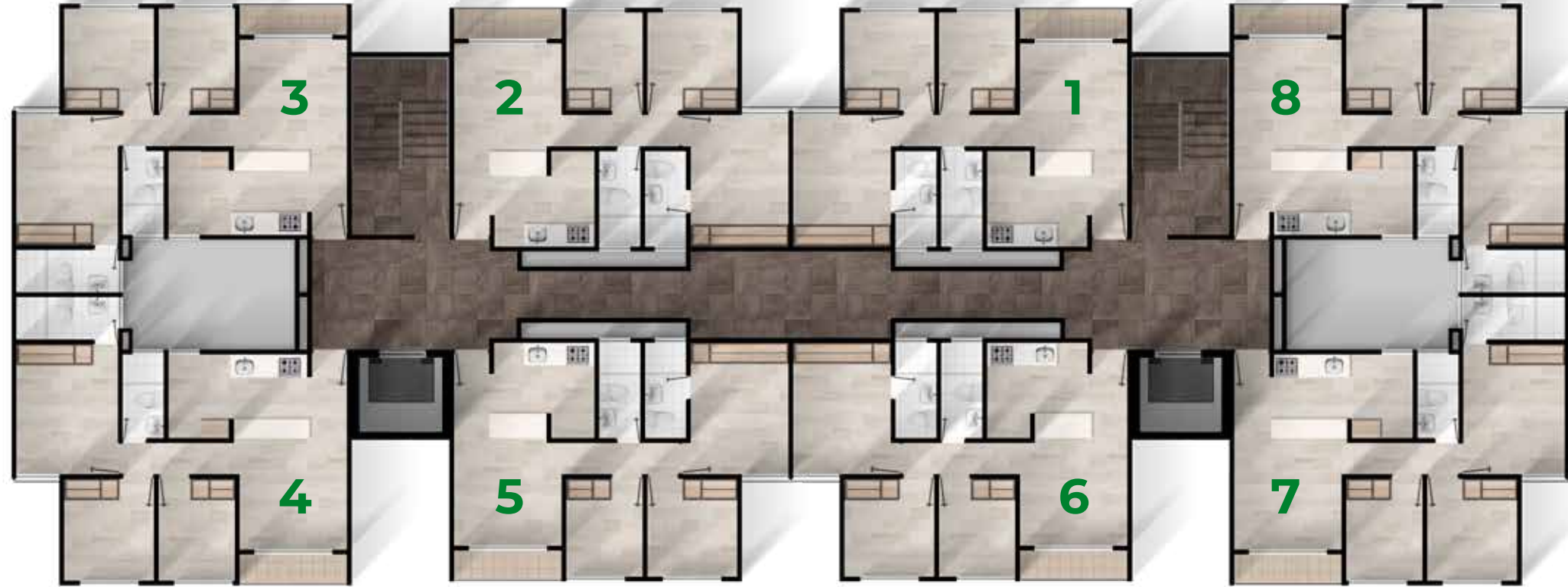

Via principal

Torre 1

Planta tipo

Zona recreativa



Torre 2

Primer piso

Zona recreativa

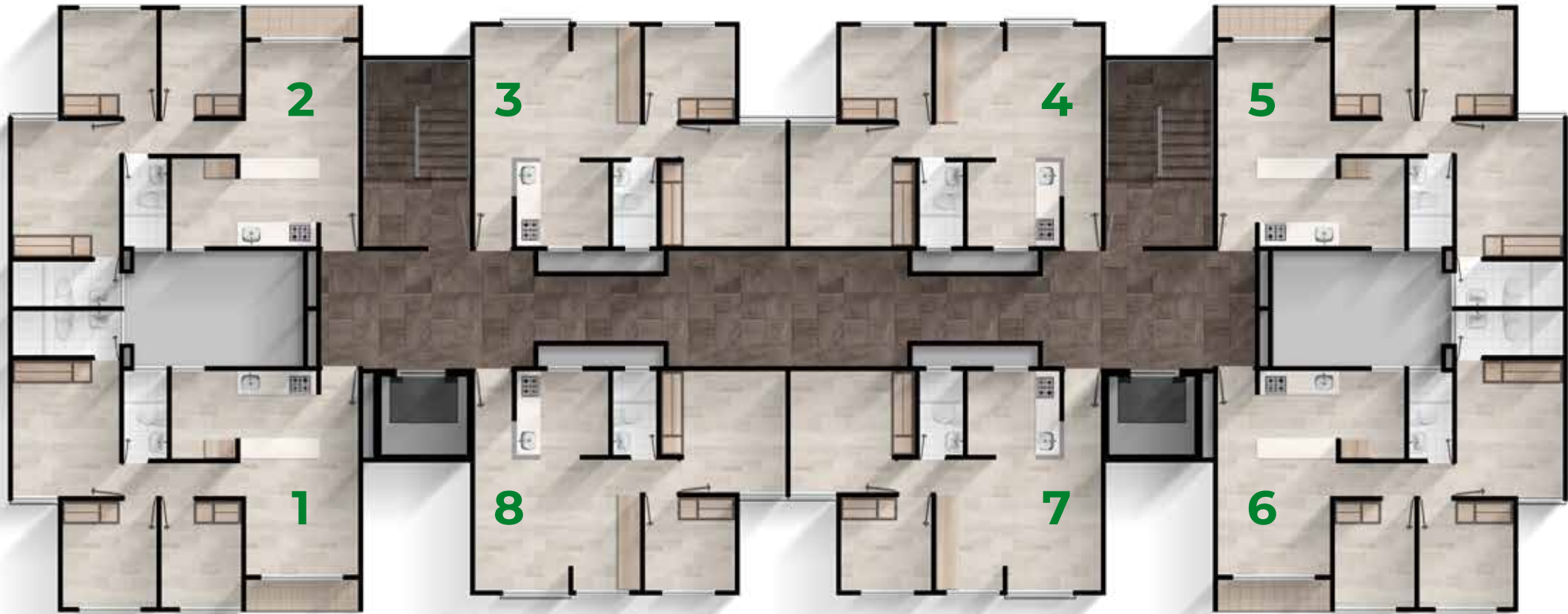

Torre 2

Planta tipo



Apto - Tipo 1 - T1

2 Habitaciones - 2 Baños

Área construida:
42,80 m²

Área privada:
37,75 m²



Apto - Tipo 2 - T1

3 Habitaciones - 2 Baños

Área construida:
50,70 m²

Área privada:
45,31 m²



Apto - Tipo 3 - T1

3 Habitaciones - 2 Baños

Área construida:
53 m²

Área privada:
47,44 m²



Apto - Tipo 4 - T2

2 Habitaciones - 1 Baño

Área construida:
40,80 m²

Área privada:
36,30 m²

Apto - Tipo 5 - T2

2 Habitaciones - 2 Baños

Área construida:
46,85 m²

Área privada:
41,85 m²





*Las imágenes aquí contenidas son de carácter informativo, por lo tanto, puede tener diferencia con el proyecto definitivo. Las áreas constructivas podrán ser modificadas como consecuencia de cualquier variable propia del proyecto inmobiliario, las condiciones del mercado, de eventos de fuerza mayor o caso fortuito que se presenten en el proceso constructivo.



*Las imágenes aquí contenidas son de carácter informativo, por lo tanto, puede tener diferencia con el proyecto definitivo. Las áreas constructivas podrán ser modificadas como consecuencia de cualquier variable propia del proyecto inmobiliario, las condiciones del mercado, de eventos de fuerza mayor o caso fortuito que se presenten en el proceso constructivo.



*Las imágenes aquí contenidas son de carácter informativo, por lo tanto, puede tener diferencia con el proyecto definitivo. Las áreas constructivas podrán ser modificadas como consecuencia de cualquier variable propia del proyecto inmobiliario, las condiciones del mercado, de eventos de fuerza mayor o caso fortuito que se presenten en el proceso constructivo.

CONSTRUCTORA

Hábitat[®]

de los Andes